

# Isikliku kasutusõiguse seadmise plaan

| IKÕ ala<br>Pos nr (plaanil) | Kinnistu<br>registrios nr. | Katastriüksuse tunnus, nimi ja sihtotstarve;               | IKÕ Ala pindala,<br>m <sup>2</sup> |
|-----------------------------|----------------------------|--|------------------------------------|
| POS 3                       | 3242450                    | 43201:001:1411<br>22251 Põvatu-Luunja tee<br>transpordimaa | 111                                |

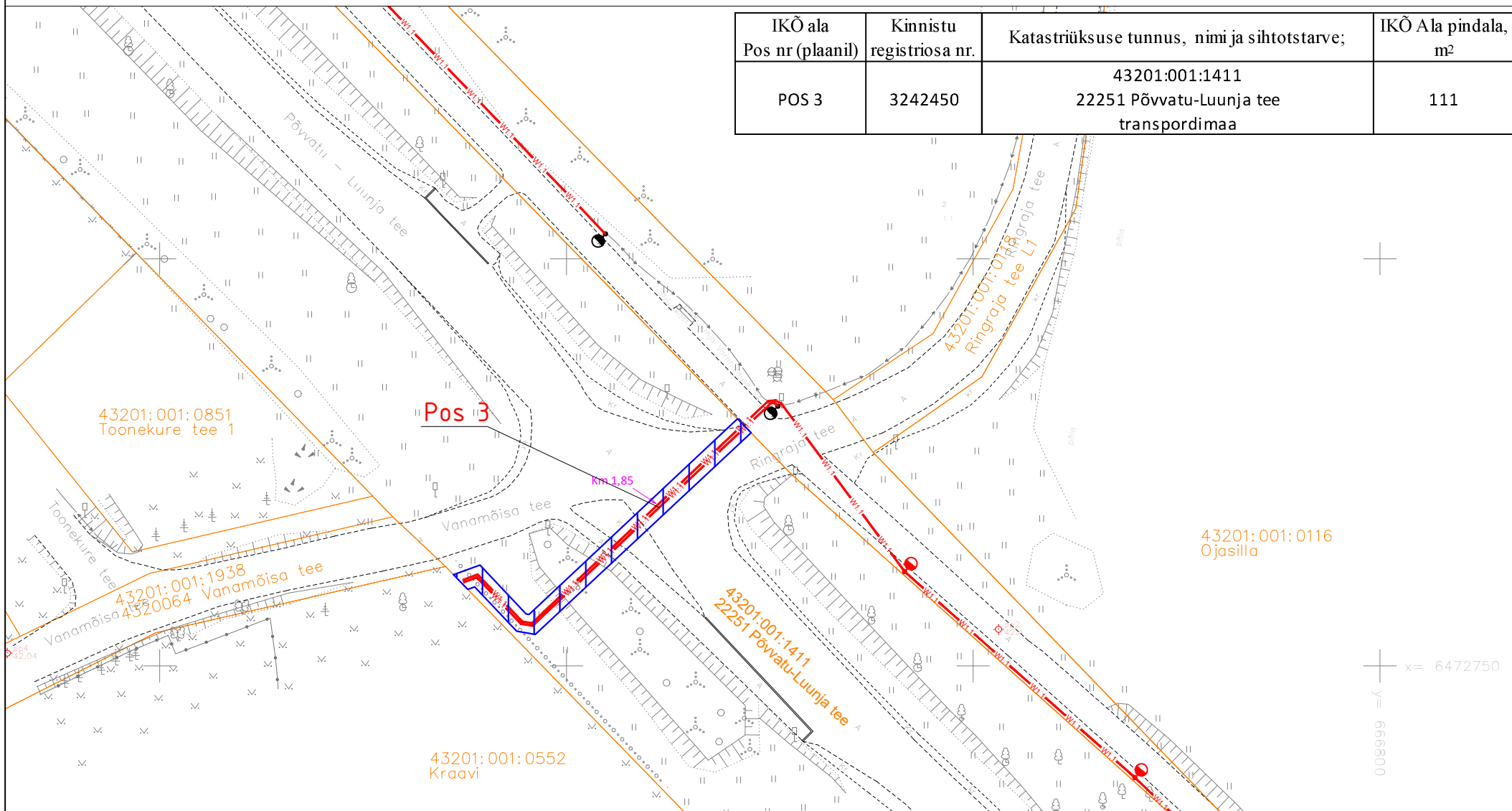

- Isikliku kasutusõiguse seadmise ala
- Katastriüksuste piirid
- 1W1 Projekteeritud KOV valgustusse m/p kaabel  
Projekteeritud maakaabli pikkus 48m
- Projekteeritud valgustid torumastil H=6m

|                         |   |   |         |                |             |            |
|-------------------------|---|---|---------|----------------|-------------|------------|
| Projekti nimi / address |   | Lohkva-Luunja olemasoleva jalgratta ja -jalgte valgustuse projekt.<br>Lohkva küla, Kakumetsa küla, Luunja alevik, Luunja vald, Tartumaa |         | Töö nr         | 96130       |            |
| Koostaja                | Heigo Lomp<br>AS Stik-Elekter / Projekteeija<br>Tel: 53440061 / E-post: heigo@stik-elekter.ee | Mõõtkava  | M 1:750 | Leht / formaat | Leht 1 / A4 |            |
|                         |   |   |         |                | Kuupäev     | 26.08.2024 |